

**Agenzia del Territorio  
CATASTO FABBRICATI  
Ufficio Provinciale di  
Messina**

Dichiarazione protocollo n. ME0116486del 21/07/2006	
Planimetria di u.i.u. in Comune di Messina	
Via Strada Statale 114 Km 6.200 Tremestieri civ.	
Identificativi Catastali:	Compilata da: Biancuzzo Santino Silvio
Sezione:	Iscritto all'albo: Geometri
Foglio: 159	Prov. Messina
Particella: 977	N. 1510
Subalterno: 138	

Scheda n. 1      Scala 1:100

PIANO SECONDO

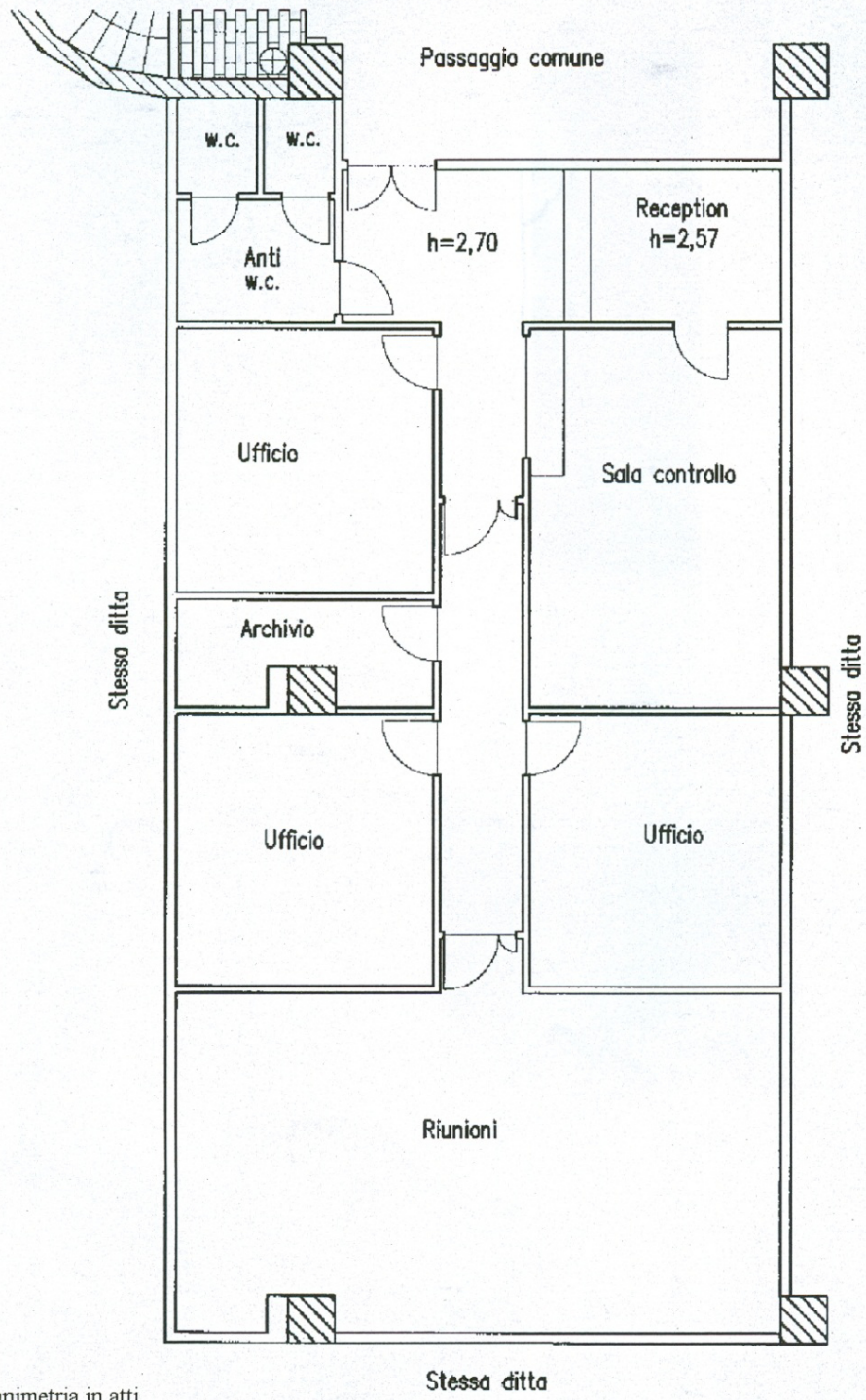

Per frazionamento dal foglio di mappa n° 159 part. 977 sub 111 assume il nuovo  
identificativo foglio 159 part. 977 sub 138

Catasto dei Fabbricati - Situazione al 16/12/2013 - Comune di MESSINA(F158) - < Foglio: 159 Particella: 977 - Subalterno 138 >  
STRADA STATALE 114 piano: 2;

Ultima Planimetria in atti